

OMICIDI STRADALI LESIONI PERSONALI STRADALI AREE URBANE



| Città | 2011 - 2015 Morti * | 2016 - 2020 Morti ** | Persone indagate per omicidio stradale 2016-2020* | Persone indagate per lesioni stradali 2016-2020* |
|---------|------------------------|-------------------------|---|--|
| TORINO | 153 | 129 | 121 | 256 |
| MILANO | 241 | 201 | 50 | 341 |
| VERONA | 69 | 47 | 42 | 121 |
| VENEZIA | 44 | 36 | 35 | 208 |
| TRIESTE | 35 | 19 | 17 | 284 |
| GENOVA | 114 | 99 | 91 | 341 |
| BOLOGNA | 92 | 73 | 61 | 859 |
| FIRENZE | 86 | 47 | 26 | 1914 |
| ROMA | 807 | 635 | 574 | 3516 |
| NAPOLI | 167 | 138 | 137 | 3858 |
| BARI | 60 | 41 | 8 | 3 |
| PALERMO | 115 | 130 | 92 | 192 |
| MESSINA | 53 | 34 | 22 | 114 |
| CATANIA | 93 | 89 | 76 | 281 |

* dati Aci-Istat

** dati ANCI/Polizie Locali

TOTALE AREE URBANE

2129

**2011 - 2015
MORTI**

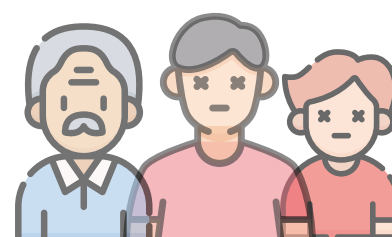

1718

**2016 - 2020
MORTI**

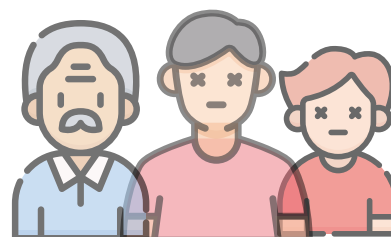

1352

**Persone indagate
per omicidio
stradale 2016-2020**



12288

**Persone indagate
per lesioni
stradali 2016-2020**

